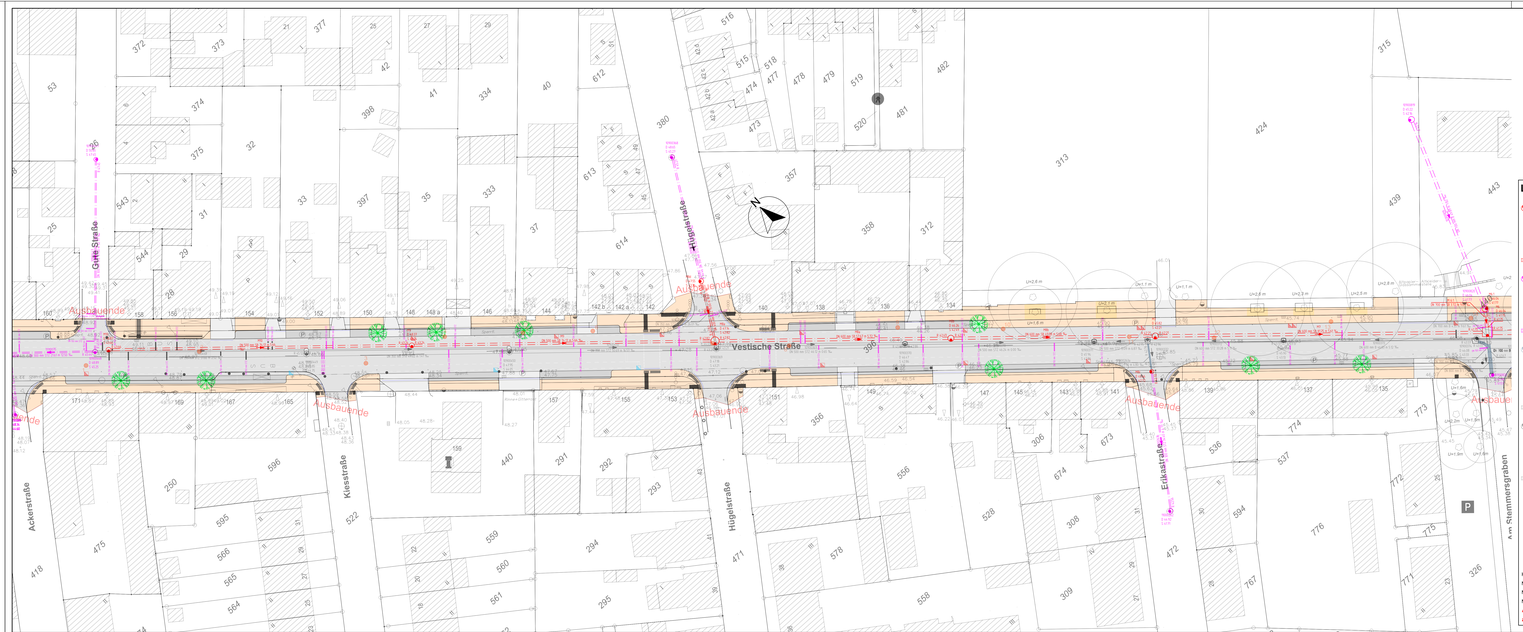
Vestische Straße
Gute Straße
Ackerstraße
Klosterstraße
Hugoltstraße
Erikastraße
Am Stammenergraben
Ausbauende
Ausbauende
Ausbauende